

LIMOUSIN

nouveaux horizons

DOSSIER DE PRESSE 2024

www.visitlimousin.com

TOURISME EN HAUTE-VIENNE



Située en plein cœur de la France, la Haute-Vienne est près de tout et loin de rien !

VENIR ?

- En avion, aéroport de Limoges-Bellegarde :**
à 1h10 de Paris (Orly), à 1h05 de Lyon
- En train, gare de Limoges-Bénédictins :**
à 3h de Paris, à 3h de Toulouse, à 3h de Bordeaux
- En voiture :**
à 4h de Paris, à 3h de Toulouse, à 2h45 de Bordeaux

- Villes et Pays d'Art et d'histoire :** Limoges & Monts et Barrages
- Petites Cités de Caractères :** Eymoutiers et Le Dorat
- PNR Périgord-Limousin**
- PNR Millevaches en Limousin**

- Les Plus Beaux Détours de France :** Saint-Yrieix-la-Perche et Saint-Léonard-de-Noblat
- Plus beaux villages de France :** Mortemart
- Reconnus au Patrimoine Mondial de l'UNESCO :** Collection du père Castor à Meuzac, la collégiale de Saint-Léonard-de-Noblat, Limoges ville créative de l'Unesco

Crédits photos : Terres de Limousin, Foehn photographie, OT Pays de Nexon-Monts de Châlus, Maxime Authier, Cheyenne photographies, Lac de Vassivière, Marion Saupin, Julien Audigier, Bayle Sébastien, F. MoleyMIR, CMO, Frédérique Avril, RMN-Grand Palais Tonny Querrec, Bernardaud Blue Diamond J.Koons, Lise Rathonnie, Black Hamada Collaboration Jean-Luc Le Mounier, Foehn Photographie, S Mahieuxe, Pauline de Vos, Sébastien Griese, Chapelle Saint-Martin, Vassiviera, Dronets 87, Madeleines Bijou, Fotoceane, Région Nouvelle Aquitaine Françoise Roch, Weston Romain Ricard, Les Coflocs, Cité du Cuir Lionel Mansion, Artkhaneurban, Macaron du Dorat, AOP Pomme du Limousin, OT de Noblat, la chapelle Saint-Martin Studio Chevojon, Moulin de la Gorce, Aqvi e Aura, Julien Tuyeras, le Masbareau, Dominique Guillemain, Camping L'écrin nature, Fédération de la pêche 87 ACM, Atelier Cardé, Camping Paradis, Unity-Prod, Pauline Gouablin, Studio Lumia, Marylène Cacaud Photographie, Fred Gird, Communauté de communes Porte Océane du Limousin, Christelle Seguy Bouchiloux, Lac de Saint-Pardoux, @vues_den_haut, Département de la Haute-Vienne Tolga Sarikose, Gîte les 3 châtaignes, chambre d'hôtes les Tranchées, Les 3 clefs de Gaya, hôtel Richelieu, Christelle Rama, l'Atelier du blanc, château de Losmonerie, La petite puce, Aux étangs de Jourgnac, Tambour bazar, Mir photos, château du Chambon, Ranch des Lacs, château de Brie, PNR Périgord-Limousin.

SOMMAIRE

P 4 - 5	La marque touristique partagée de la Haute-Vienne
P 6 - 7	La Haute-Vienne en bref
P 8	Les incontournables : nos sites les plus visités
9	Prendre le temps
P 10 - 11	Limoges ville créative et gourmande
P 12	L'émail, l'autre savoir-faire
P 13	La plus belle gare de France... c'est la nôtre !
P 14 - 15	Jolis villages et villes de caractère
P 16 - 17	La vie de château
P 18 - 21	En mode slow
P 22	Bijou, le trésor limousin
23	Made in Limousin
P 24 - 25	L'or blanc de Limoges
P 26	Lifestyle limousin : durable et responsable
P 27	La Cité du Cuir
P 28 - 30	Saveurs limousines : les produits stars
P 31 - 34	Belles adresses et jolis marchés
35	Connexion avec la nature
P 36 - 37	Un grand bol d'air pur : la randonnée
P 38 - 39	A vélo en Haute-Vienne
P 40 - 41	Terre de pêche
P 42 - 43	Séjours insolites et éco-responsables
P 44	Visites nature : nos pépites
P 45 - 47	Vibrez pour nos grands moments le temps d'un séjour

CONTACTS

Organiser votre venue pour un reportage ?
Vous accompagner dans la création de vos contenus sur la Haute-Vienne ?



Votre contact Influenceurs :
Alicia MAZZINI
✉ amazzeni@visitlimousin.com
☎ 05 55 79 79 48

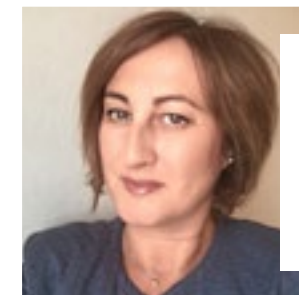

Votre contact Presse :
Sophie TRINQUES
✉ sttrinques@visitlimousin.com
☎ 05 55 79 72 75

LIMOUSIN

nouveaux horizons

LA MARQUE TOURISTIQUE PARTAGÉE DE LA HAUTE-VIENNE

Avec ses forêts et ses lacs, sa **nature**, sa gastronomie, son patrimoine, **Limoges** et ses **savoir-faire, la Haute-Vienne** possède de nombreux attraits. Il lui manquait d'affirmer sa personnalité. « **LIMOUSIN nouveaux horizons** », c'est la façon qu'ont les haut-viennois d'être limousins : la tradition mêlée à l'innovation.

Parce qu'il n'était pas qu'une région administrative, le Limousin continue d'être là : dans les cœurs, dans les **représentations de ses visiteurs** et dans le sentiment identitaire de ses habitants. On est limousin, on vient du Limousin, on va en Limousin... Ici on cultive un certain art de vivre, une authenticité, un retour à l'essentiel. Ce qui, hier ne faisait pas recette devient aujourd'hui **un atout**. Le tourisme, façon LIMOUSIN nouveaux horizons, on pourrait le résumer ainsi :

Prendre le temps, c'est donner du sens et de la valeur à ses vacances : **ressentir** plutôt que consommer, **musarder** plutôt qu'enchaîner les visites. Le patrimoine, la culture, les hébergements éco-responsables ou insolites sont autant d'éléments de cette « slow life ».

Made in Limousin : plus qu'un anglicisme de plus, une revendication et une réalité. Nos savoir-faire sont millénaires sans être poussiéreux : ils jouent la carte des secteurs de pointe, s'exposent et se visitent. Il sont **sources d'expériences touristiques** : fabriques de **porcelaine de Limoges**, moulin à papier, et **ganteries**... Le « Made in Limousin » c'est aussi la **gastronomie** et la valorisation des **produits locaux** (ici les circuits courts on connaît depuis longtemps !). Terre d'agriculture, la Haute-Vienne est un formidable **réservoir à sensations** : cueillir des framboises à la ferme, croquer un masspain de Saint-Léonard-de-Noblat, respirer le fumet d'une viande limousine...

Connexion avec la nature : un terrain de jeu grandeur nature avec lacs, **forêts**, prairies, landes... les activités de **pleine nature** sont reines. Sensations fortes (téléski nautique) ou bien-être avec des activités plus douces (**randonné**e, vélorail...), ces pratiques animent nos **grands espaces** et permettent d'embrasser nos paysages. Ces paysages qui traversent le temps sont aussi **la richesse** que nous voulons **préserver et transmettre** : en LIMOUSIN nouveaux horizons vous vivrez un **tourisme durable et responsable** comme nous souhaitons le promouvoir.



LA HAUTE-VIENNE EN BREF

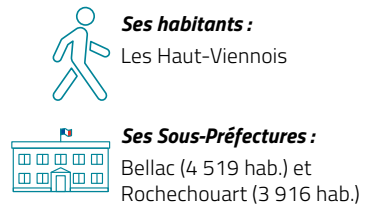
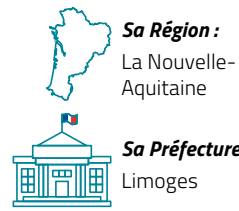

372 359 habitants dont 207 385 dans l'agglomération de Limoges

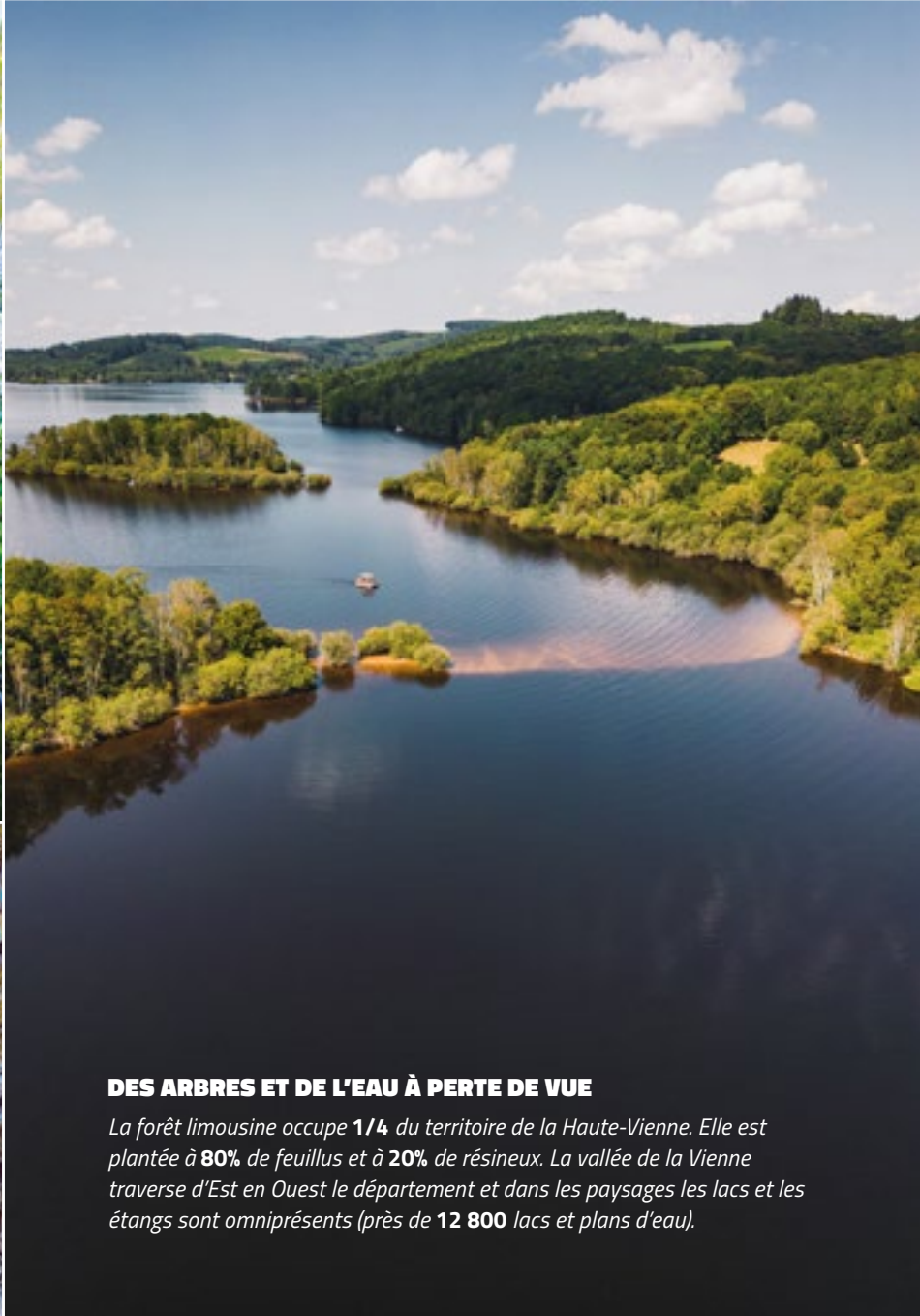

DES ARBRES ET DE L'EAU À PERTE DE VUE

La forêt limousine occupe **1/4** du territoire de la Haute-Vienne. Elle est plantée à **80%** de feuillus et à **20%** de résineux. La vallée de la Vienne traverse d'Est en Ouest le département et dans les paysages les lacs et les étangs sont omniprésents (près de **12 800** lacs et plans d'eau).

 **ESPACES**
5 520 Km²
12 800 plans d'eau

 **POINT CULMINANT**
Lac de Vassivière : **795 m**
au Puy Lagarde

 **CAPACITÉS D'HÉBERGEMENT**
1 240
Établissements

Dont une majorité de gîtes et de
chambres d'hôtes : près de 1000

21 013
Lits marchands

16 CHÂTEAUX À VISITER



ET BEAUCOUP D'AUTRES À
ADMIRER LE LONG DES ROUTES !



PORCELAINE DE LIMOGES : 11 LIEUX DE VISITE



SE FAIRE COMPRENDRE

Sa devise populaire, son mot d'accueil :
« Chabatz d'entrar » en occitan qui signifie « finissez d'entrer »
(la limite de la langue d'Oïl et de la langue d'Oc passe au nord
de la Haute-Vienne !).

Son langage bien à elle :
Un *pochon* est un sac en plastique ou en tissu.
Un *banturle* est un procrastinateur, celui qui traîne et qui n'est
pas toujours très futé.
Bouérer signifie mélanger mais dans la confusion.



Aquarium de Limoges



Musée National Adrien Dubouché



Espace Hermeline à Bussière-Galant



Centre de la mémoire et Village martyr d'Oradour-sur-Glane



Parc zoo du Reynou

PRENDRE LE TEMPS

« Ce dessin m'a pris cinq minutes, mais j'ai mis soixante ans pour y arriver ».

Auguste Renoir, né à Limoges en 1841

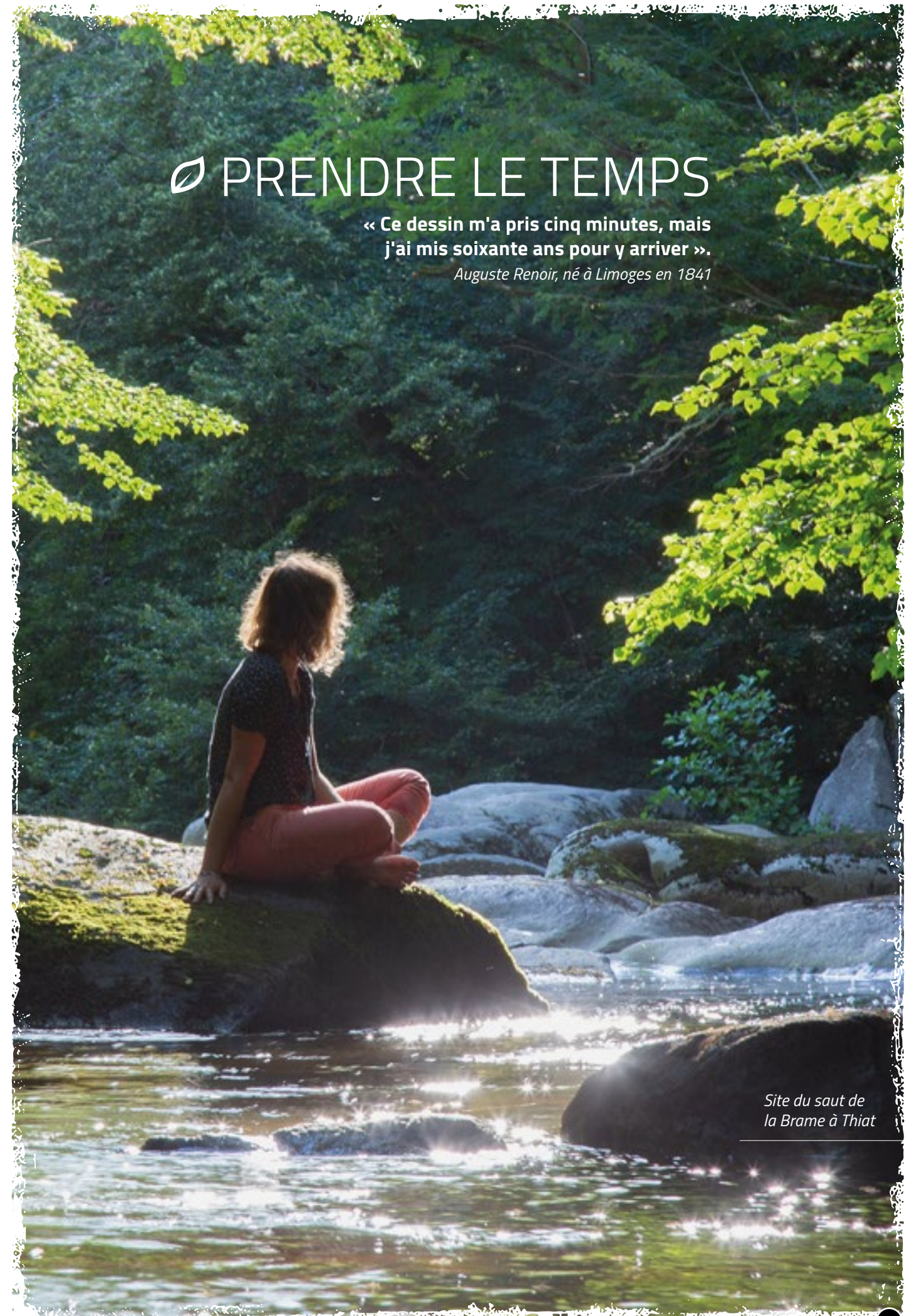

Site du saut de la Brame à Thiat

LIMOGES VILLE CRÉATIVE



DOUCEUR DE VIVRE EN BORD DE VIENNE

Limoges ne cesse d'étonner pour **celui qui osera** la découvrir : Ville d'art et d'histoire, ville créative de l'Unesco, capitale de la **porcelaine**, pôle de référence des **arts du feu**, laboratoire d'innovation... De nouveaux horizons se dessinent pour une destination aux accents de savoir-faire et de pleine nature toute proche. Les quartiers historiques livrent leurs trésors aux promeneurs, comme la Cité autour de la cathédrale, avec ses jardins qui descendent vers la **Vienne** ou le quartier de la **Boucherie** et son enchevêtrement de ruelles et ses maisons à pans de bois. A plus d'un titre, Limoges mérite que l'on s'y attarde. Il est facile de sillonner la ville : son centre, à taille humaine, permet d'explorer **à pied ou à vélo**. Limoges est aussi un lieu de balade bucolique **en bord de Vienne** : si l'on n'apercevait pas la silhouette de la cathédrale au loin, on jurerait se trouver à la campagne, tant la nature est omniprésente.

www.destination-limoges.com

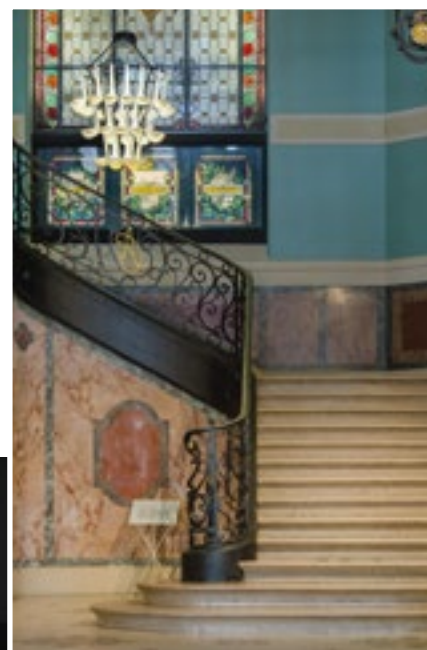

MUSÉE ADRIEN DUBOUCHÉ LE TEMPLE 3*** DE LA PORCELAINES DE LIMOGES VAUT LE VOYAGE !

De la **première pièce de porcelaine de Limoges** attestée jusqu'aux céramiques d'artistes de renom tel **Picasso**, par exemple, le musée propose une collection riche et vivante. C'est un panorama inégalé concernant la porcelaine de Limoges. Ce musée fait partie désormais **des vingt musées français** distingués par le célèbre Guide Vert Michelin : ses 3 nouvelles étoiles lui confèrent le statut d'incontournable au plan national. A ne pas manquer !

www.musee-adriendubouche.fr
05 55 33 08 50

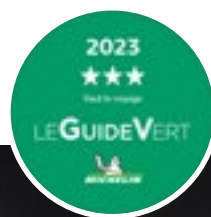

BERNARDAUD, PORCELAINES DE LIMOGES (vous avez la réf ?)

Michel Bernardaud crée en 2003 la Fondation d'entreprise Bernardaud afin de mettre en valeur le savoir-faire de l'entreprise emblématique. Elle offre au public **une visite des ateliers de la Manufacture** toute l'année : 60 minutes pour découvrir les phases de fabrication de la porcelaine. Chaque année des expositions de premier plan avec des créateurs de renom investissent la manufacture. Bernardaud a, par exemple, réalisé en collaboration avec Jeff Koons son célèbre Balloon Dog en porcelaine. Puis « Diamond (Blue) », en 2023, est réalisé dans les ateliers de Limoges. Bernardaud transforme en porcelaine la sculpture monumentale, issue de la série *Celebration*. Depuis 1863, Bernardaud qui brille à l'international, a fondé sa philosophie sur l'excellence du savoir-faire, de l'innovation et de la créativité.

www.bernardaud.com
05 55 10 21 86

LIMOGES LA GOURMANDE !

Amis gastronomes, s'il y a bien une manifestation à ne pas rater chaque année, c'est la « **Frairie des Petits Ventres** » ! Les bouchers et tripiers de Limoges installent leurs étals pour régaler vos papilles. Faites vos provisions de boudins aux châtaignes, "girots", pâtés de pommes-de-terre, galetous, clafoutis et autres flognards. La Frairie des Petits Ventres est l'un des événements populaires les plus importants. Si ses origines sont ancestrales, la fête actuelle n'est réapparue sur le calendrier qu'au début des années 1970. Rendez-vous **le vendredi 18 octobre 2024** !

Tous les 2 ans, Limoges fête la gastronomie avec « **Toques et Porcelaine** ». Des dégustations en mode street food, des master class de grands chefs, des expositions de porcelaines s'organisent à travers la ville. A chaque édition des chefs d'envergure nationale sont invités à cuisiner un repas de gala dans un cadre d'exception. Rendez-vous en 2025, en septembre !



NOUVEAUTÉ 2024

Limousin Golden Trophée : un concours de pâtisserie amateur aux couleurs du Limousin. La pomme du Limousin comme emblème et la promesse d'un jury pointu composé de chefs reconnus et de meilleurs ouvriers de France, c'est le défi de Dorian Pelissier, Pâtissier et Chocolatier, gérant de l'Atelier Pâtisserie à Feytiat. Il propose des cours de pâtisserie aux particuliers et décide un jour de rassembler une équipe pour créer à Limoges un nouvel événement qui rassemble professionnels et particuliers autour d'une valeur commune : le partage. La finale du concours aura lieu à Limoges le **6 avril 2024**.

www.limouzigoldentrophee.fr

L'ÉMAIL, L'AUTRE SAVOIR-FAIRE



Lise Rathonie

RENCONTRE AVEC LISE RATHONIE

Limoges, au Moyen-Âge, était connue à travers l'Europe entière pour sa production d'émaux sur cuivre : en témoigne l'Œuvre de Limoges qui brille dans les plus grands musées de la planète. Le Musée des Beaux-Arts de Limoges rassemble une collection très étendue, du petit ange reliquaire du X^{ème} siècle, véritable prouesse de délicatesse aux émaux contemporains les plus colorés. À découvrir absolument pour voyager au cœur des styles. L'émail de Limoges a débuté avec la technique du champlevé, puis, à la fin du XV^{ème} siècle apparaît une nouvelle méthode d'utilisation de l'émail, l'émail peint.

Aujourd'hui, la jeune génération de maîtres émailleurs fourmille d'idées et perpétue cette tradition millénaire. Lise Rathonie, vit à Limoges et s'attache à donner une autre vision de son art : résolument moderne. Loin des boîtes reliquaires médiévales, elle s'est spécialisée dans des œuvres grand format et collabore avec de grands noms du design comme Jean-Luc Le Mounier pour intégrer l'émail sur métal dans le mobilier d'art. Son parcours atypique l'y prédisposait certainement : un cursus dans la communication, les arts appliqués et les beaux-arts, s'est mêlé à une enfance plongée dans le quotidien d'émailleur de son père. Pour celle qui pense que la maîtrise du geste ne s'acquiert qu'avec une pratique d'une dizaine d'années, la reconnaissance nationale est en marche. Après avoir participé à l'exposition « Les Aliénés » du Mobilier national en 2023, elle vient d'être intégrée à la précieuse sélection des Grands Ateliers de France : cette association s'est voulue une sélection d'artisans, choisis pour leur savoir-faire, leur déontologie, leur respect de l'objet et du client dans les métiers de la main des arts décoratifs et de l'art de vivre. Ce qui ne l'empêche pas de s'investir dans la défense de son métier à travers l'organisation d'événements et d'actions collectives. Une de ses plus grandes fiertés ? « Mon métier qui se rattache à une histoire, c'est un métier qui a du sens. Être actrice et de m'investir à la création d'une histoire qui continue ».

beauxarts.limoges.fr

☎ 05 55 45 98 10

www.liserathonie-emaux.com

☎ 06 80 93 85 88



Blanx Hamada - Collaboration avec Jean-Luc Le Mounier, créateur mobilier haut de gamme, façade en émail sur cuivre

La plus belle gare de France... c'est la nôtre !

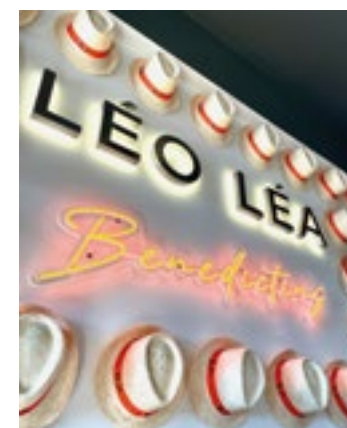

Sacrée sur les réseaux sociaux de la SNCF « plus belle gare de France » après un concours très disputé, la gare de Limoges-Bénédictins revêt ses plus beaux atours pour charmer les voyageurs.

L'ensemble Art déco d'origine a fini sa rénovation pour retrouver sa place dans le hall de la gare, de même que la grande carte touristique presque centenaire. Un nouveau restaurant ouvre ses portes « Léo Léa Bénédictins - l'Assiette au Bœuf ». Du premier au dernier train, il sert en salle bistro, en mode brasserie et lounge. On y déguste de la bonne viande limousine (on recommande le Bœuf Paradis et sa sauce inouïe) et des plats qui font plaisir, exécutés dans la tradition, comme autant de souvenirs d'enfance. Frites fraîches à volonté dans une ambiance décontractée. La crêpe Suzette arrive sur votre table flambée et spectaculaire comme il se doit. Pour les moments d'attente entre deux trains, la partie lounge offre confort et calme en dégustant une pâtisserie ou un café.

Léo Léa Bénédictins - l'Assiette au Bœuf

☎ 05 87 07 05 90

Inaugurée au cœur de la ville en 1929, la gare de Limoges-Bénédictins devient vite un phare dans la ville, point de repère évident à la silhouette élégante. Son campanile culmine à 57 mètres de haut : on peut y lire l'heure à un kilomètre à la ronde.



JOLIS VILLAGES & VILLES DE CARACTÈRE



PRENDRE LE TEMPS : VILLEFAVARD LES ARTS À LA CAMPAGNE

La ferme-modèle de Villefavard est construite au début du XX^{ème} siècle. C'est alors une **exploitation d'avant-garde**, destinée à donner l'exemple d'une rationalisation agricole. Elle est aujourd'hui labellisée **Centre culturel de rencontre**. La grange, à l'**acoustique exceptionnelle**, est devenue salle de concert et de spectacle, les étables sont un lieu d'exposition, l'ancien logis abrite des hébergements. La Ferme de Villefavard reçoit toute l'année en résidence des artistes et en particulier des **musiciens classiques**. Elle propose des rendez-vous autour de la nature et du patrimoine (visites guidées, balades nature, randonnées...) mais surtout une programmation culturelle de qualité ponctuée par des temps forts comme **le Festival du Haut-Limousin**, Territoires de l'imaginaire ou Les Nuits des forêts.

👉 www.fermedevillefavard.com

PLEIN LES YEUX À EYMOUTIERS

C'est une ville au cachet incroyable au bord de la Vienne. Eymoutiers est labellisée «**Petites Cités de Caractère®**», son patrimoine est remarquable. L'église possède **les plus beaux vitraux du Limousin** : une vingtaine de baies très colorées et datant du XIV^{ème} siècle qui illuminent le chœur. A voir avec des jumelles pour un effet encore plus spectaculaire et discerner la richesse des détails.



SAINT-LÉONARD-DE-NOBLAT : SUR LES CHEMINS DE SAINT-JACQUES DE COMPOSTELLE

On visite la belle collégiale : l'église domine la vallée de la Vienne avec sa silhouette imposante. Elle est classée au **patrimoine mondial de l'UNESCO**. C'est elle qui a structuré la ville depuis le XII^{ème} siècle. A voir à l'intérieur, la magnifique architecture romane et le tombeau de Saint-Léonard. Il est en **serpentine**, une pierre verte très étonnante de notre région.



SAINT-JUNIEN : AU FIL DE LA VIENNE

Ville porte du **Parc naturel régional Périgord Limousin**, Saint-Junien est la seconde ville du département. Elle est renommée pour les savoir-faire de ses **gantiers et mégissiers** (gants de luxe). Mais Saint-Junien offre aussi de nombreuses richesses architecturales comme la maison des Consuls (XIV^{ème} siècle) ou la chapelle Notre Dame-du-Pont (XV^{ème} siècle).



LE DORAT, MONTROL-SÉNARD ET MORTEMART : LES PÉPITES DU HAUT LIMOUSIN

Labellisé «**Petites Cités de Caractère®**» Le Dorat a conservé un patrimoine d'exception : entre monuments classés et ruelles pittoresques, le visiteur y parcourt plus d'un millénaire d'histoire. Quant à Mortemart et Montrol-Sénart elles sont toutes proches l'une de l'autre. Et pourtant à Mortemart, classé parmi les «**Plus Beaux Villages de France**» on traverse un décor médiéval alors que Montrol-Sénart met en scène **la vie limousine du XIX^{ème} siècle** au milieu des maisons du village. À découvrir !

SAINT-YRIEIX-LA-PERCHE : L'AUTRE VILLE DE LA MADELEINE

Labellisée «**Plus beaux détours de France**», la ville de Saint-Yrieix offre un mélange parfait entre patrimoine historique et beauté naturelle. Les visiteurs peuvent explorer la magnifique église romane du XII^e siècle, flâner dans les ruelles charmantes ou profiter de la vue depuis la médiévale tour du Plô. Étape obligatoire : **dégustation de madeleines** de Saint-Yrieix !



LA VIE DE CHÂTEAU

Les châteaux sont omniprésents dans nos paysages : en randonnée au bout d'un chemin, dans un village ou au bord de l'eau, on en voit toujours un !



DORMIR AU CHÂTEAU : CHÂTEAU DE BONNEVAL

C'est le domicile de la **famille de Bonneval**, une des familles nobles les plus anciennes de France. Il constituait un élément de défense qui protégeait l'accès à l'Aquitaine. A voir : sa façade orientale avec une tour carrée centrale à double pont-le-vis, sa cour intérieure, décorée à la Renaissance d'une galerie à colonnades, son élégante façade ouest et sa terrasse. Un **gîte dans une dépendance du château** vous permet de dormir dans ses murs pour une expérience inoubliable.

👉 www.chateaubonneval.com

☎ 06 29 19 49 06

LA ROUTE RICHARD CŒUR DE LION ET LE CHÂTEAU DE CHÂLUS-CHABROL

Cette route historique de 200 km, est jalonnée de **23 sites remarquables** dont des châteaux. Richard, roi d'Angleterre et duc d'Aquitaine (1157-1199) guerroya pendant 5 ans dans la région, contre Philippe Auguste, roi de France. Si l'on signale son passage à Saint-Yrieix-la-Perche, au Châlard, à Courbefy et à Bonneval, ses troupes attaquèrent Lastours ou Rochechouart. Le château de Châlus-Chabrol est le lieu où **Richard Cœur de Lion fut mortellement touché** en 1199. Les entrailles du roi guerrier reposent en la chapelle. Ce château est ouvert à la visite toute l'année.

☎ 05 55 02 12 23

L'ART AU CHÂTEAU : CHÂTEAU DE ROCHECHOUART ET CHÂTEAU DE LA BORIE

Le château de Rochechouart, musée départemental d'art contemporain, a constitué en une trentaine d'années, **une collection de premier ordre de plus de 1 300 œuvres**. A voir notamment l'œuvre de Richard Long dans la salle des fresques du XVI^{ème} siècle : un mélange des époques étonnant. Le château de la Borie quant à lui, abrite une galerie d'art contemporain à l'initiative d'Ardi Poels, consultante artistique pour des collections publiques et privées, conservatrice et galeriste. La Borie présente la jeune génération d'artistes internationaux.

👉 www.musee-rochechouart.com

☎ 05 55 03 77 77

👉 www.artlaborie.com

☎ 07 85 41 99 55



NOUVEAU LE CHÂTEAU DU CHAMBON S'OUVRE À LA VISITE



A Bersac-sur-Rivalier, les propriétaires du château du Chambon vous feront découvrir les **500 ans d'histoire** de cette résidence seigneuriale du XV-XVI^e siècle au charme intemporel, qui est un rare exemple de la Renaissance en Limousin. Inscrits aux Monuments Historiques, les façades, les toitures, l'escalier monumental et les intérieurs de la tour résidentielle ont bénéficié récemment d'une importante campagne de restauration. Visites privées d'1h30 avec les propriétaires toute l'année sur rendez-vous. Visites guidées d'été du 15 août au 30 septembre.

👉 www.chateauduchambon.com

☎ 06 61 94 99 08

NOUVEAU CHÂTEAU DE BRIE : LA FÊTE AU CHÂTEAU LE 8 AOÛT 2024

Le Château de Brie, vaste domaine forestier de 450 ha, est avant tout une demeure familiale, habitée toute l'année par Pierre et Florence du Manoir qui sont heureux de vous y accueillir pour visiter leur demeure. C'est aussi le lieu d'une grande fête, **« la Médiévale »** au mois d'août qui rassemble des milliers de personnes autour d'animations, de démonstrations d'artisans et de jeux variés. Prêts à vivre la vie de château le temps d'une journée ?

👉 www.chateaubrie.fr

☎ 05 55 78 17 52

Château de Montbrun

EN MODE SLOW

NOUVEAU AU RYTHME DE LA NATURE AUX ÉTANGS DE JOURGNAC

A découvrir ce spot 100% nature : deux étangs côte à côte autour desquels sont posés **sans vis à vis une yourte**, un mégapode et un kota finlandais (habitats en bois). Installés sur de vastes terrasses en pin douglas limousin, on peut y voir défiler une **biodiversité remarquable** : papillons et libellules, oiseaux, rapaces, grenouilles, chevreuils et biches... Une fois la nuit tombée, **l'absence de pollution lumineuse** vous baigne dans un **océan d'étoiles**, et, si la lune ne se montre pas trop, la voie lactée apparaîtra !

www.aux-etangs-de-journac.com
☎ 05 75 23 07 46

Une expérience
100% nature



TRAIN ET VÉLO, MON VOYAGE ZÉRO CARBONE

Arriver en Haute-Vienne en mode durable c'est possible avec l'application **Tictactrip** partenaire sur www.visitlimousin.com : train, covoiturage, car... tous les moyens sont bons ! Une fois chez-nous, il est possible de découvrir la destination en train depuis Limoges : la Petite Cité de Caractère® d'Eymoutiers, la belle collégiale Patrimoine Mondial de Saint-Léonard-de-Noblat, les balades en bord de Vienne à Aix-sur-Vienne ou les visites de ganeries de peau à Saint-Junien par exemple. Une fois sur place, nous proposons des circuits en boucle à pied ou à vélo pour découvrir : 5 km maximum autour de chaque gare, un autre moyen de voyager qui invite à la flânerie, en mode décarboné.

www.visitlimousin.com

C'EST UN JARDIN EXTRAORDINAIRE À LA CHAPELLE SAINT-MARTIN

Une magnifique **structure Eiffel**, des feuilles de rhubarbes géantes, des serveurs en tenue de jardiniers... au Jardin Extraordinaire, on rêve les yeux ouverts. Entrez dans un lieu hors du temps pour vivre une expérience unique où tous vos sens ne feront plus qu'un, celui du goût. Le goût d'une cuisine simple, naturelle et étonnante, le goût de se retrouver ensemble et de s'évader ailleurs. Ici, l'exception se cultive avec les meilleurs produits de notre région. Les légumes viennent du potager, la **viande du Limousin**, et la poésie de partout. Ce voyage est une des propositions de la collection « Chapelle Saint-Martin » : des expériences autour de la **gastronomie** imaginée par le chef étoilé **Gilles Dudognon**.

www.chapellesaintmartin.com



L'étang de Journac



NOUVEAU CHASSE AU TRÉSOR ET CANOË

Vassiviera est un nouveau lieu dont l'ADN est le lac de Vassivière. Après un escape game, un restaurant de plage à base de produits locaux et un parcours à travers les légendes du lac c'est une nouvelle expérience qui sera proposée en 2024 : **une chasse au trésor sur l'eau** ! Laissons nous bercer en canoë vers la mystérieuse île aux Serpents.

www.vassiviera.fr



PETIT DÉJEUNER DE ROI ET CAVE DE PRINCE

Dans la campagne limousine à deux pas du **lac de Vassivière**, on est bien au Ranch des Lacs ! Ici on préfère les circuits courts, on connaît les producteurs et on fait attention à la consommation d'eau... pas seulement parce qu'on a une vraie passion pour le vin ! L'hôtel de charme exerce une activité de caviste : quel bonheur de **descendre dans la belle cave** choisir le vin qui accompagnera son repas ! Un moment rare qui fabrique des souvenirs inoubliables. Françoise et Jules ont à coeur de défendre les valeurs du bien vivre tout en cultivant le respect de l'environnement. Mention spéciale au **petit déjeuner gourmand** : les meilleurs produits limousins salés et sucrés pour un moment de pur délice. Finaliste en 2017 du **Trophée du Petit déjeuner gourmand** à l'Ecole Ferrandi.

www.le-ranch-des-lacs.fr

☎ 05 55 69 15 66

RÊVER AVEC LES OISEAUX DE L'ÉTANG DE LA POUGE

La Haute-Vienne est une vraie **oasis de biodiversité** : on y rencontre des espèces d'oiseaux que l'on ne trouve plus ailleurs ni en nombre ni en type (source LPO Limousin). C'est une **photographie vivante** de la faune ornithologique française d'il y a plusieurs dizaines d'années. L'étang de la Pougé est répertorié à l'inventaire national des zones naturelles d'intérêt écologique faunistique et floristique, il fait partie aussi du réseau européen des sites Natura 2000. On a la chance de pouvoir **y admirer des oiseaux en toute saison** : héron cendré, chevalier guignette, grande aigrette, grèbe huppé, sarcelle d'hiver, foulque macroule, martin pêcheur...

www.haute-vienne.fr



CULTIVER SON JARDIN SECRET

Le château de Losmonerie qui signifie la « pêcherie » en langue limousine, est un lieu qui appelle à la lenteur, à la reconnexion à soi. Tout y est : le parfum des fleurs, le **murmure de la Vienne** qui court au pied du château, la vue des forêts alentours... Les **jardins** imaginés par Guillaume de Villelume, le **châtelain-jardinier** forment un écrin vert autour du magnifique château Renaissance. L'un d'entre eux plaira aux gourmands : il offre à la cueillette la plus grande variété de framboises de France. L'ensemble du domaine porte le label prestigieux de **Jardin Remarquable**.

www.losmonerie.fr

☎ 06 07 11 04 96



Le château de Losmonerie



BIJOU, LE TRÉSOR LIMOUSIN

L'imitable **Madeline Bijou**, fleuron de la **gourmandise limousine** ouvre son premier **concept store** en 2024 ! Faire son shopping sucré **en prenant le temps de découvrir la destination**, c'est la proposition qui sera faite dès le printemps à tous les « bijouvores » qui passeront par Limoges. A découvrir : un endroit qui ne ressemble à aucun autre dans un bâtiment totalement rénové et repensé dans le quartier historique de la gare. Lieu de découvertes autour de l'histoire de la marque limousine bien sûr mais également un parcours convivial permettant de **connaître de façon ludique** les savoir-faire de la région ainsi que ses **lieux emblématiques**.

www.bijou.com



MADE IN LIMOUSIN

« On est tous passionnés et je crois que notre signature c'est d'être sincèrement au service de la beauté de notre terroir avec **pudeur, mais une pudeur ambitieuse.** »

Gilles Dudognon, chef de la Chapelle Saint-Martin, Forbes - Novembre 2023



Suspension Ara par Tambour Bazar - Porcelaine Sauvage

L'OR BLANC DE LIMOGES

La porcelaine de Limoges c'est uniquement... en Haute-Vienne !

Depuis 2017 la porcelaine de Limoges détient l'**Indication Géographique Protégée « Porcelaine de Limoges »**. Pour obtenir l'appellation, la porcelaine doit être entièrement fabriquée dans le département de la Haute-Vienne (pâte, moulage, cuisson et décoration).



VISITES PORCELAINES

CARPENET À SAINT-LÉONARD-DE-NOBLAT

C'est une manufacture à la campagne, original, non ? Pendant la visite, les porcelainiers répondent à vos questions avec plaisir tout en vous montrant le geste ancestral.

www.porcelainecarpenet.fr

☎ 05 55 56 02 39

MUSÉE DU FOUR DES CASSEAUX À LIMOGES

L'histoire sociale et l'histoire des techniques prennent vie dans ce lieu emblématique classé monument historique.

www.museedescasceaux.com

☎ 05 55 33 28 74



L'atelier du Blanc



Zeste électrique

ATELIER ARQUIÉ

Le décor de fresques réalisées par des graffeurs est spectaculaire quand on entre dans la manufacture : la modernité urbaine rejoint la tradition ! La visite permet de suivre la création d'un objet sur les différents postes de travail.

www.ateliersarquie.com

NON SANS RAISON

Quand 2 créateurs du milieu de la mode s'emparent de la porcelaine de Limoges, cela donne un coup de frais à la production locale et de belles collaborations avec des artistes et designers. Découverte de pièces design et des étapes de conception.

www.nonsansraison.com

NOUVEAUTÉ ATELIER CHAMOTHÉ : CAFÉ, ATELIER PORCELAINES ET BOUTIQUE À LIMOGES

L'Atelier Chamothé, c'est l'histoire de 4 jeunes céramistes de l'ENSAD qui souhaitent promouvoir et diffuser la création d'objets en céramique. L'objectif : rendre accessible au public un savoir-faire artisanal en prenant un verre dans une ambiance d'atelier.

www.facebook.com/atelierchamothe



SHOPPING

JEUNE ET FRAÎCHE LA PORCELAINES DE LIMOGES !

ZESTE ÉLECTRIQUE

Après un passage par la mode, Clémentine Maury ouvre sa boutique-atelier de porcelaine dans sa ville natale, Limoges. Zeste Électrique propose des produits en porcelaine, dessinés et décorés sur place : un esprit ludique des arts de la table, de la maison et du bijou.

www.zesteelectrique.com

TAMBOUR BAZAR PORCELAINES SAUVAGE

Cette marque est née de la volonté de créer un autre paysage de porcelaine avec des mobiles, des tableaux reliefs, des sculptures : la porcelaine de Limoges, en mouvement et plus seulement sur les tables de nos grands-parents !

www.tambourbazar.com

L'ATELIER DU BLANC À RAZÈS

Aurélien Vrignon explore le blanc sous toutes ses formes : du mat au brillant. La ligne conductrice est la nature avec une collection de luminaires translucides qui magnifient cette caractéristique de la porcelaine de Limoges. Un de ses autres produits stars ? Les décorations de Noël à découvrir absolument sans tarder.

www.latelierdublanc.com

Tambour Bazar



LIFESTYLE LIMOUSIN : DURABLE ET RESPONSABLE



METTEZ LA MAIN À LA PÂTE... À PAPIER... AU MOULIN DU GOT À SAINT-LÉONARD-DE-NOBLAT

Saviez-vous que la papeterie est une des activités historiques du Limousin ? Le Moulin du Got fait revivre ce savoir-faire traditionnel en fournissant du papier d'exception : innovations avec des papiers recyclés aux couleurs vives ou pastel, **des papiers à base d'épluchures de légumes** : poireaux, asperges, artichauts... La visite permet aussi de découvrir l'histoire de l'imprimerie à travers la démonstration de machines uniques.

www.moulingot.com
☎ 05 55 57 18 74

LA PETITE PUCE : AUX ANTIPODES DE LA FAST FASHION

Cécile Mazière remixe avec bonheur les textiles anciens, draps monogrammés de **lin et de chanvre qu'elle teint** de couleurs profondes et contemporaines.

Elle a aussi créé une collection de robes champêtres, et de vêtements intemporels à porter encore et encore. Ne jeter pas vos draps anciens ! Avec ses potions à base de produits naturels, elles leur donnera la couleur qui vous plaira pour que vous ayez plaisir à les utiliser pour longtemps !

www.la-petite-puce.fr

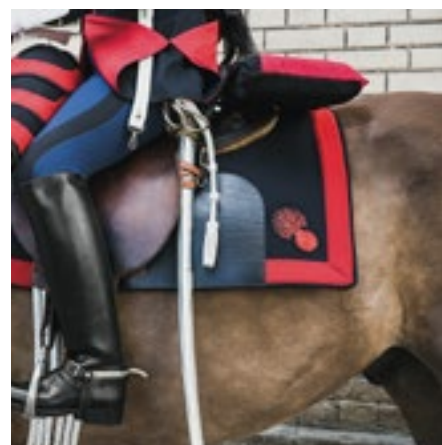
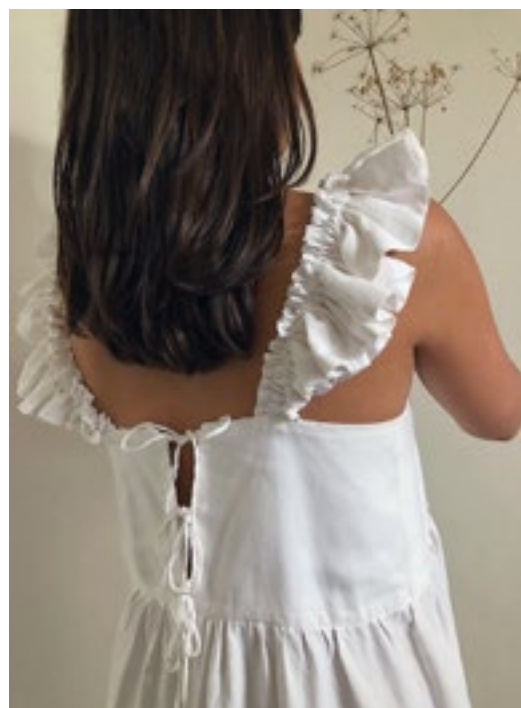

FIERTÉ LIMOUSINE !

Depuis 1975, J.M. Weston, chausseur d'excellence, fournit aux 500 cavaliers que compte la **Garde Républicaine** un modèle de bottes confectionné sur mesure. Étonnant non, ce Limousin et l'excellence de ses savoir-faire ? Mais le saviez-vous ? On a le cœur modeste en Limousin.



DORMIR SUR SES DEUX OREILLES AVEC LAINE & COMPAGNIE

À l'orée d'une forêt et de landes à serpentines, Laine & Compagnie travaille la laine limousine, avec savoir-faire, écoresponsabilité et amour. Ce fabricant de **literie écologique et citoyenne** a eu la bonne idée d'ouvrir ses portes et de proposer des **visites**. Toutes les étapes de transformation de la laine, le cardage, le nappage et le capitonnage sont un spectacle fascinant.

www.laine-et-compagnie.fr
☎ 05 55 08 25 68

NOUVEAUTÉ 2024

LA CITÉ DU CUIR À SAINT-JUNIEN

Saint-Junien, à une trentaine de minutes de Limoges, se distingue par sa **tradition de ganterie de peau**. Les marques du luxe plébiscitent toujours les ateliers locaux et leur savoir-faire incomparable : Dior n'hésite pas à valoriser dans sa communication la maison Agnelle qui collabore pour ses gants, quand Hermès installe une nouvelle production et perpétue l'art de la ganterie à Saint-Junien. On a le cuir dans la peau à Saint-Junien et depuis longtemps !

Pour donner à ce savoir-faire unique la vitrine qu'il mérite, témoigner de son histoire, la ville verra **l'ouverture à l'automne 2024** d'un nouvel équipement culturel public inédit : la Cité du Cuir. Au delà de l'expérience culturelle et touristique singulière qu'elle propose, la Cité du Cuir s'engage à préserver et enrichir le patrimoine local, à sensibiliser les publics aux métiers manuels et à contribuer au développement économique.

Déployé sur 1800 m², son **parcours muséographique immersif**, créateur de curiosité, plonge les visiteurs dans l'histoire de la matière cuir, de la transformation de la peau jusqu'aux dernières innovations et créations contemporaines. Lieu de découvertes et de transmission, elle propose des **ateliers créatifs**, d'initiations et de sensibilisation aux savoir-faire accessibles à un large public. C'est aussi un point de rencontres, de ressources techniques où les professionnels (artisans, designers, artistes...) pourront accéder à deux ateliers équipés.

La Cité du Cuir vibrera tout au long de l'année grâce à une programmation d'événements variés : expositions temporaires, conférences, rencontres, démonstrations...

☎ **Contact presse :**
Anaïs DELAGE
05 55 02 76 69



OUVERTURE AUTOMNE 2024



SAVEURS LIMOUSINES

LES PRODUITS STARS

LA CHÂTAIGNE : GOURMANDE ET LABEL ROUGE

La châtaigne est le fruit roi du Limousin. Elle a été longtemps un élément essentiel de l'alimentation paysanne, évitant des hivers de disette : le châtaignier était même appelé « l'arbre à pain ». Aujourd'hui, elle participe encore à de nombreuses recettes limousines. On la retrouve en terrine, dans les boudins, en feuilletés d'œufs brouillés, en accompagnement des viandes, volailles, et bien sûr, en liqueur et gourmandises. En pâtisserie, elle est la base de 2 gâteaux locaux : le « Burgou » qui rappelle le nom d'un brigand local du Moyen-Âge et « Le Limousin fondant à la châtaigne, nappé de chocolat » créé par la Maison Pascalain primé par le Gault et Millau. La gourmandise ultime : la confiture de châtaigne de l'atelier de la Châtaigne à Dournazac.

www.atelierdelachataigne.com

www.pascalain.fr



LA VIANDE LIMOUSINE : TOUTE UNE HISTOIRE

Nos campagnes sont encore peuplées de belles limousines à la robe rousse ou de moutons floconneux. Les nombreux labels témoignent de la qualité des viandes locales :

- Agneau baronnet du Limousin (IGP)
- Bœuf du Limousin (label rouge Blason Prestige)
- Porc Cul-Noir du Limousin (IGP L'Écusson Noir)
- Porc du Limousin (IGP)
- Veau fermier élevé sous la mère (IGP)

ICI ON AIME LA VIANDE
ET LA BONNE VIANDE !



PÔLE DE LANAUD ET LIMOUSINE PARK :

LE TEMPLE DE LA VIANDE LIMOUSINE

Un parc de loisirs rien que pour connaître la race limousine et le travail des éleveurs, il fallait oser, c'est le Limousine Park. Ludique, interactif et pédagogique : ici, on parle bovin, élevage, environnement, au bar à vaches on se fait un tête à tête avec la jolie bête, ou on s'essaye au bull riding, un rodéo très gonflé. On peut aussi déguster une bonne viande au restaurant le Lanaud, dont le bâtiment a été dessiné par Jean Nouvel. Situé sur le même site que le parc de loisirs il offre une vue imprenable sur le vert éclatant du paysage limousin.

www.limousinepark.com

05 55 06 46 10



LE GOÛT DU CLAFOUTIS OU... DE LA POMME DU LIMOUSIN !

La cerise s'épanouit sous notre climat et donne son goût à de vrais bons clafoutis. Et si ce n'est plus la saison, peu importe : avec le même appareil et des pommes (du Limousin AOP de préférence) on peut préparer la version automne : **la flognarde** ! Les petits fruits poussent aussi très bien ici : les tartes aux myrtilles font partie des desserts traditionnels.



L'Arena de Saint-Junien



POUR LES BECS SUCRÉS

- **Le Maspain de Saint-Léonard-de-Noblat** : cousin du macaron, (à base d'amande, de farine et de sucre) il était offert dit-on, aux pèlerins de Saint-Jacques faisant étape afin qu'ils retrouvent leurs forces.
- **L'Arena de Saint-Junien** est un modèle de « gâteau de voyage », pouvant se conserver jusqu'à 30 jours. Il était le cadeau des gantiers de Saint-Junien à leurs clients parisiens. A base d'amandes lui aussi, il étonne par un moelleux incroyable.
- **Le Macaron du Dorat** ne ressemble pas à son confrère de Montmorillon : sa forme de rocher intrigue avant que son mélange croquant-moelleux ne vous harponne définitivement !
- **La madeleine de Saint-Yrieix** est une institution. Un compagnon pâtissier va la populariser localement au milieu du XIX^{ème} siècle, puis des marques comme Bijou ou Boule d'or vont la faire connaître au plan national.



Le Macaron du Dorat



La madeleine de Saint-Yrieix

Le Maspain de Saint-Léonard-de-Noblat

JOLIS MARCHÉS ET BELLES ADRESSES



LES MARCHÉS DE PRODUCTEURS DE PAYS

La Haute-Vienne, terre agricole par excellence, vibre au rythme des marchés dont les produits locaux sont les vedettes. Parmi eux les marchés des Producteurs de Pays. Portés par la Chambre d'Agriculture, ils ont pour objectif d'offrir aux consommateurs une garantie de qualité et de redonner aux agriculteurs et à leurs produits, une place de choix. Près d'une cinquantaine de dates de mai à septembre sont autant de rendez-vous pour se régaler et rencontrer ceux qui font les délices de nos papilles.

📍 www.haute-vienne.chambre-agriculture.fr
☎ 05 87 50 40 17





ÉTOILES LIMOUSINES



LA CHAPELLE SAINT-MARTIN À NIEUL

C'est un lieu d'exception au cœur d'un domaine considéré comme le berceau de l'agriculture et arboriculture forestières en Limousin. Son parc, de 40 hectares, abrite des arbres séculaires et centenaires. Membre des Relais & Châteaux, l'établissement du chef **Gilles Dudognon** propose une expérience culinaire inattendue et raffinée exaltant les saveurs des produits locaux.

www.chapellesaintmartin.com

☎ 05 55 75 80 17



LE MOULIN DE LA GORCE À LA ROCHE-L'ABEILLE



Le chef **Pierre Bertranet** offre une cuisine classique française revue au gré des saisons. L'établissement profite d'un calme absolu au bord d'un étang : le cadre idéal pour goûter un repas d'exception.

www.moulindelegorce.com

☎ 05 55 00 70 66



AQUI E AURA TAVERNE CONTEMPORAINE À GLANDON

Depuis la terrasse en bois qui surplombe l'étang de Puymoreau, on a tout de suite l'impression d'être plongé hors du temps. Les odeurs délicieuses qui se dégagent de la cuisine ouverte sont une invitation à savourer l'instant. Cette taverne contemporaine est **un trésor caché**, un refuge pour des recettes traditionnelles revisitées par le talent d'un chef : Nicolas Ponthier. Les produits sont évidemment locaux et de saison, car, oui, c'est uniquement « ici et maintenant ».

www.aquieaura.fr

☎ 05 55 79 66 62

bistrot
de pays



LA TABLE DES FAUBOURGS À BOSMIE-L'AIGUILLE

Premier « bistrot de Pays » de la Haute-Vienne

Après un parcours gastronomique au sein de restaurants étoilés où il a acquis les codes du luxe, Emmanuel Bassot arrive en Limousin en 2003 et passe dans les cuisines de grandes maisons, locales. Alliant la cuisine traditionnelle limousine à l'audace de recettes aussi créatives que savoureuses sa passion est de satisfaire son hôte. "Mon métier, c'est de déclencher un sourire" dit-il. Et il le fait avec générosité en proposant **des plats gastronomiques à prix bistrot**. Grâce à son expérience et à sa technique, il sublime les produits frais et locaux.

www.restaurant-table-des-faubourgs.com

☎ 05 55 84 47 23





DÎNER ET DORMIR AU MASHAREAU : EXPÉRIENCE 100% LOCALE !

Anne Boudet vous reçoit au domaine du Masbareau à mi-chemin entre Limoges et Saint-Léonard-de-Noblat. Tous les produits utilisés pour les dîners de ses chambres d'hôtes viennent de sa ferme et lui donnent toujours de l'inspiration : « Je pars le matin avec une idée de menu et puis quand je vois **ce que m'offre le jardin**, je change mes plans pour offrir à mes hôtes le meilleur ». Spécialiste des recettes à base de **veau du Limousin élevé sur place**, elle veille sur sa maison de Maître des XVIII^e et XIX^e siècles, située au cœur d'un parc ombragé d'un hectare.

www.chambre-table-dhotes-charme-limousin.com



CONNEXION AVEC LA NATURE

« Un merveilleux faux silence habité par le rire des oiseaux. Rien de rare. Simplement, on y est juste, on y est bien. ».

Denis Cheissoux, émission CO2 mon Amour, France Inter septembre 2023

UN GRAND BOL D'AIR PUR : LA RANDONNÉE

Au-delà des chiffres, la rando et la Haute-Vienne, c'est une histoire d'amour ! Nos paysages sont si variés : landes, lacs, plateaux ou vallées... Chacun s'y retrouve pour une balade loisir ou une pratique plus sportive.

4 500 KILOMÈTRES :

Tous nos chemins de randonnée balisés mis bout à bout : de quoi se promener, non ?

60 HÉBERGEMENTS

« ACCUEIL RANDO » :

Des hébergeurs qui aiment partager leurs chouettes balades et conseiller leurs clients en leur réservant un accueil adapté.



LA GRANDE BOUCLE DU PARC PÉRIGORD-LIMOUSIN :

9 étapes permettent de découvrir sur 200 km de sentiers balisés le Parc Naturel Régional Périgord-Limousin, dont une partie se situe au Sud-Ouest du département.

CHEMIN DE GRANDE RANDONNÉE DES MONTS D'AMBAZAC : À NOUS LA MONTAGNE LIMOUSINE !

En 7 étapes et 177 km, cette randonnée offre de nombreux panoramas, et conduit à travers des forêts de feuillus, de résineux et de hêtres. On plonge dans l'histoire du XII^{ème} siècle, en arrivant à la chapelle de l'ordre monastique de Grandmont.

CHEMIN DE GRANDE RANDONNÉE DES MONTS DE BLOND : AUTOUR DES VILLAGES DE CARACTÈRE

Avec ses 5 étapes et 115 km de sentiers balisés, cet itinéraire parcourt les Monts de Blond, premiers contreforts du Massif Central qui culminent à 514 mètres d'altitude. On découvre sur sa route **Mortemart « Plus beau village de France »**.

INSOLITE : MI-VILLE, MI-CHAMPS

Boucle Limoges-Lac de Saint-Pardoux Cœur de nature : 107 km de sentiers balisés. L'originalité du circuit est de commencer dans les quartiers historiques de Limoges près de la gare et de finir la balade au beau milieu de la nature limousine.



EN PASSANT PAR LA HAUTE-VIENNE, LES CHEMINS DE GRANDE RANDONNÉE

- **GR 4**, de Royan (17-Poitou-Charentes) à Grasse (06-ProvenceAlpes-Côte d'Azur)
- **GR 48**, d'Aixe-sur-Vienne (87) à Chinon (37-Centre)
- **GR 46**, sur quelques kilomètres seulement, de Tours (37-Centre) à Les Cabanes (81-Midi-Pyrénées)
- **GR 654** Voie de Vézelay, Chemin de Saint-Jacques-de-Compostelle depuis les Monts d'Ambazac en passant par Saint-Léonard-de-Noblat, Limoges pour rejoindre l'Ouest et la Dordogne.

La Haute-Vienne reçoit aussi **3 étapes de la Voie de Rocamadour vers Compostelle** entre Saint-Martin au Sud-Est et Chamberet vers le Sud.

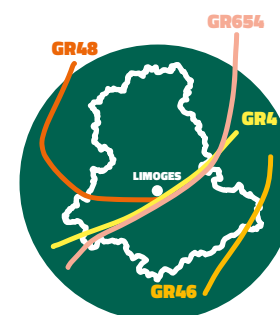

**La Haute-Vienne,
carrefour des randonneurs**



LA BONNE ADRESSE

Le **Camping l'Ecrin nature** référencé « Accueil rando » à Ambazac, comme son nom l'indique est un havre de paix au milieu de la forêt limousine. A deux pas du Lac de Saint-Pardoux et tout proche de l'étang de Jonas, c'est très facile d'emprunter les nombreux chemins qui l'entourent dont le GRP des Monts d'Ambazac. De la tente-lodge au mobile-home en passant par des logis insolites comme le kota en bois, la gamme d'hébergements est large.

www.campinglecrinature.com

A VÉLO EN HAUTE-VIENNE

Ici, c'est un pays de vélo : les routes de la Haute-Vienne traversent de merveilleux décors et permettent de se dépasser.

Raymond Poulidor, légende du cyclisme et **Luc Leblanc**, champion du monde sur route, ont sillonné les routes de leur terre natale. Mais si on aime juste pédaler au ralenti, et prendre son temps, on trouve aussi son bonheur.



EN FAMILLE VOIE VERTE DES HAUTS DE TARDOIRE

C'est une balade facile et pleine de surprises : une bonne idée de sortie en famille. On pédale en forêt et... un **château** surgit au détour du chemin... puis un lavoir ! Sur une ancienne ligne de chemin de fer on parcourt **13 km linéaires (26 km aller-retour) entre Châlus et Oradour-sur-Vayres**. Rollers, personnes à mobilité réduite, randonneurs, cyclistes, peuvent emprunter cet itinéraire. En plein cœur du Parc Naturel Régional Périgord Limousin, c'est une invitation à la découverte et à l'évasion. Location de vélos et autres véhicules sans moteur en gare de Châlus.

www.voieverte-enlimousin.com

☎ 06 26 18 99 23



NOUVEL ITINÉRAIRE NATIONAL

La V93 porte maintenant un nom : **La Vélidéale !**

Cet itinéraire **cyclo-positif**, allant du Limousin à l'Atlantique permet de rejoindre la célèbre Scandibérique à l'Ouest et la Vagabonde à l'Est. La Haute-Vienne est traversée, du Lac de Vassivière à Rochechouart, sur près de 150 km, en passant par Saint-Léonard-de-Noblat et Limoges.



NOUVEAU EN 2024

La marque Accueil Vélo déboule en Haute-Vienne avec les premiers hébergements labellisés. Accueil Vélo est une **marque nationale** qui garantit un accueil et des services de qualité le long des itinéraires cyclables pour les cyclistes en itinérance.



La **Véloroute Nationale 56 « Saint-Jacques à vélo »** reprend une des 4 voies françaises historiques qui mènent à Saint Jacques : la voie de Vézelay. Les pèlerins à vélos (et les autres) font escale dans deux sites majeurs de la Haute-Vienne : **Limoges** et sa cathédrale Saint-Etienne et la collégiale de **Saint-Léonard-de-Noblat** classée au **patrimoine mondial de l'UNESCO**. Cette route permet de rejoindre la Creuse d'un côté et la Dordogne de l'autre.



BOUCLE VÉLO RICHARD CŒUR DE LION

Cette boucle de 152 km emprunte les routes vallonnées de l'ouest du Limousin, en Haute-Vienne en 4 étapes et 10 tronçons. Vous circulerez sur la Voie verte des Hauts de Tardoire et les véloroutes V56 et V93. L'itinéraire traverse des villages typiques et vous découvrirez quelques-uns des châteaux de la Route Richard Cœur de Lion.



Le tour du lac de Saint-Pardoux, c'est la boucle **André Dufraisse**, dédiée à ce natif de Razès au palmarès exceptionnel : cinq fois champion du monde et sept fois champion de France de cyclo-cross. Sur 18 km, prenez-vous pour une légende du cyclisme français !

D'autres infos vélo et une sélection de circuits sur notre site

www.visitlimousin.com

TERRE DE PÊCHE



La Haute-Vienne possède **7 000 km** de cours d'eau de 1^{ère} catégorie piscicole, plus de 220 km de cours d'eau de 2^{ème} catégorie piscicole et plus de 2 000 ha de barrages et plans d'eau en gestion. **5 parcours labellisés famille** permettent l'initiation des plus jeunes et **14 parcours loisirs** sont adaptés aux débutants. Pour les passionnés, déjà mordus par la pratique de la pêche, il existe aussi **28 parcours pêche de la carpe de nuit** et **4 parcours « spécialisés »**. De multiples propositions de parcours pêche conçus par la Fédération de la Haute-Vienne pour la Pêche et la Protection du Milieu Aquatique sont disponibles pour le pêcheur, du néophyte au plus aguerri.

www.federation-peche87.com



ÉVÈNEMENT : PÊCHER EN VILLE ! LES 15 ET 16 JUIN À LIMOGES

Connaissez-vous le **street fishing** ? L'Open street de Limoges (compétition de pêche des carnassiers aux leurres en duo) sera l'occasion de se familiariser avec cette pratique particulière de la pêche.

Suivez toutes les actualités :



LES 59 BONNES ADRESSES DE LA FÉDÉRATION DE PÊCHE DE LA HAUTE-VIENNE

L'hébergement insolite Pure Escapade à Royères est un « hébergement pêche ». Vous y trouverez un accueil personnalisé des propositions d'activités pour les accompagnants, un fond documentaire halieutique, touristique et culturel. On mettra à votre disposition un local spécifique sécurisé pour stockage et séchage du matériel de pêche et la conservation d'appâts vivants. Pure Escapade c'est aussi un lieu préservé dans la nature à quelques mètres d'un parcours de pêche nocturne sur la Vienne. Et si la pêche ne vous intéresse pas : un spa est à disposition dans cette cabane haut de gamme au milieu des arbres !

www.purescapade.fr

☎ 07 71 17 69 39



SÉJOURS INSOLITES ET ÉCO-RESPONSABLES

BIENVENUE EN SAVANE LIMOUSINE !

Se réveiller et apercevoir une girafe, observer les loups depuis le salon, voir le gracieux ballet des oryx en prenant le petit déjeuner en terrasse... **Les lodges du Reynou** vous promettent des vacances inoubliables ! Neuf maisons en bois tout en confort douillet (bains nordiques pour certaines) sont disséminées dans le Parc Zoo du Reynou pour vivre au rythme des animaux.

www.parczooreynou.com
☎ 05 55 00 40 00



NOUVEAU BIEN-ÊTRE AU NATUREL CLASSÉ 4 ÉTOILES

Vanessa a ouvert **les Trois clefs de Gaya** pour que ses invités puissent ouvrir une parenthèse. Cette ancienne petite ferme rénovée avec grand soin, offre un cocon de sérénité pour un retour à l'essentiel. On y privilégie les circuits courts pour des petits-déjeuners et des menus avec des produits de saison, bio et locaux. Sauna, spa de nage, lit hydro massant privés sont à disposition pour des moments de déconnexion, des moments à soi.

www.les3clefsdegaya.com
☎ 06 87 94 21 50

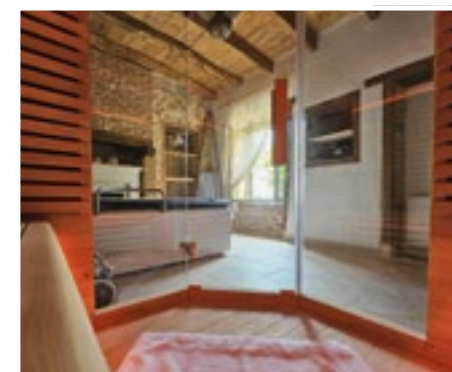

Lodge boat

MARIN D'EAU DOUCE AU LAC DE VASSIVIÈRE

Quand le soleil se lève sur le lac de Vassivière, rien n'est plus beau que de le contempler en étant sur l'eau, comme dans un des lodges boats du Camping Paradis. Ni un bateau, ni une maison, cet hébergement hybride permet de vivre un séjour en symbiose avec le 7^{ème} plus grand lac de France.

www.campingles2iles.fr
☎ 05 55 35 60 81

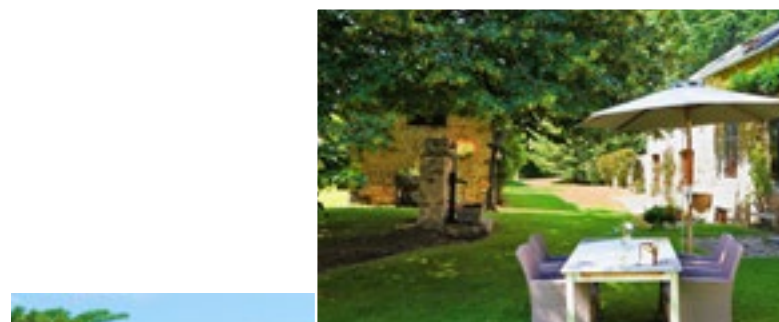

SE RESSOURCER À LA LIMOUSINE

Heidi et Pietri ont quitté la Flandre pour rénover cette belle ferme et ouvrir deux chambres aux visiteurs. En pleine nature, c'est un endroit magique où s'exprime toute la force des paysages limousins : la forêt, les bruyères, et le site historique du **Mont Gargan**, juste en surplomb, pour un point de vue à couper le souffle.

www.bedandbreakfast-lestranchees.com

WEEK-END ÉCO-RESPONSABLE

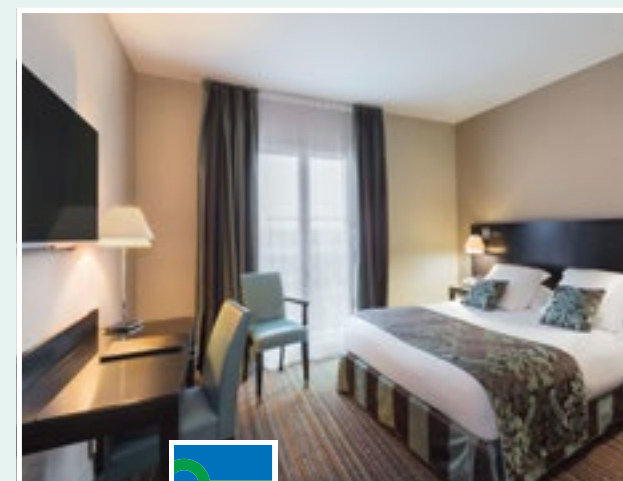

EN VILLE



Cet ancien hôtel particulier, établissement 4 étoiles, situé dans l'élégant quartier de l'Hôtel de Ville de Limoges a su garder son âme de demeure privée. **Le Richelieu** s'est engagé pour un tourisme durable : **labellisé Clef Verte**, il veille aux économies énergétiques en garantissant le confort des clients. Le petit déjeuner proposé valorise les produits locaux emblématiques du Limousin.

www.bestwestern-richelieu-limoges.com



...OU À LA CAMPAGNE

Prendre un bain de nature, ça vous tente ? C'est la promesse du **Hameau des Trois châtaignes** à Saint-Sylvestre. Les Monts d'Ambazac rien que pour vous, avec ces 3 petits gîtes en bois tout confort, exposés plein sud. Ils sont faits pour s'intégrer au paysage en réduisant leur impact sur la nature : toiture plate végétalisée, aucun béton ou ciment, un assainissement par système de roseaux.

www.hameaules3chataignes.com

VISITES NATURE : NOS PÉPITES

SITE DE CHÂLUCET LIGOURE

Cette forteresse médiévale du XII^e siècle fait partie du parc forestier du domaine de Ligoure. En vous promenant dans le « haut » Châluçet, vous pourrez admirer l'impressionnante façade ainsi que les vestiges de sa grandeur d'antan. Dans le « bas » Châluçet, montez au sommet de la tour Jeannette afin de découvrir un superbe **panorama** sur la vallée de la Briance. En téléchargeant l'application « Haute-Vienne Explore Games ® », on découvre l'histoire du site départemental à travers un parcours composé d'énigmes.

👉 www.chalucet.com



MUSÉE & JARDINS CÉCILE SABOURDY : MUSÉE À LA CAMPAGNE - MUSÉE DE FRANCE

Le Musée Cécile Sabourdy permet une **immersion artistique tout en douceur**, au milieu de jardins parfumés, de bois propices à la randonnée et de champs s'étendant à perte de vue. Il présente des collections de peintures, gravures, sculptures et objets d'art produits par des artistes principalement limousins. Artistes Naïfs, Bruts et Singuliers sont mis en lumière dans une ambiance conviviale et décomplexée, accessible à toutes et à tous !

👉 www.museejardinscecilesabourdy.wordpress.com
☎ 05 55 00 67 73

L'ARBORETUM DE LA JONCHÈRE SAINT-MAURICE : UN DES PREMIERS DE FRANCE

Classé par l'État depuis 2023, il est un témoignage historique du travail de reboisement intensif de la fin du XIX^{ème} siècle en Limousin. Anciennes pépinières, il a été le support des essais d'acclimatation des essences de reboisement et a permis d'observer leur comportement sur le long terme. C'est un lieu magique, idéal pour une balade en famille. On découvre sur son smartphone 60 essences d'arbres grâce à l'**application de l'ONF** « Arboretum de la Jonchère 87 ».

👉 www.jonchere-saint-maurice.fr



VIBREZ POUR NOS GRANDS MOMENTS LE TEMPS D'UN SÉJOUR



LAC DE VASSIVIÈRE : L'ÉCRIN IDÉAL POUR LES ÉVÈNEMENTS SPORTIFS



▪ Swimrunman Vassivière

les 1^{er} & 2 juin : un défi international associant nage et course à pied en binôme ou l'entraide et la solidarité sont les maîtres mots

👉 www.swimrunman.fr

▪ XTERRA Nouvelle-Aquitaine

les 4 & 5 mai, de la classique XTERRA Triathlon Full Distance à l'aquathlon pour enfants, ce nouvel événement **version off road du triathlon** (triathlon nature au cours duquel les athlètes enchaînent la natation, le VTT et le trail) permettra à tous de vivre le grand frisson !

Course qualificative pour les championnats du monde XTERRA trail.

👉 www.xterraplanet.com

NOUVEAUTÉ 2024

Les 10 heures de Vassivière, le 6 juillet : une endurance **paddle et kayak** en équipe ou en solitaire, **unique au monde**, support du Sup World Ranking et candidate au Championnat de France Ultra Longue Distance. Les 4 heures Challenge, sur le même principe et la course des kids, permettront à un large public de tenter l'aventure et rencontrer l'élite de la discipline.

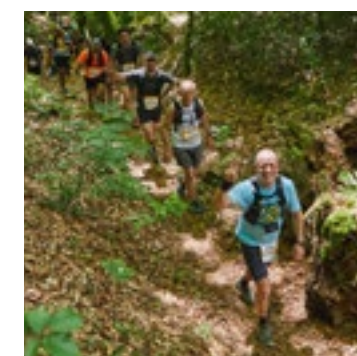

GENDARMES ET VOLEURS DE TEMPS

18 & 19 mai 2024 à Ambazac

Chaque année des milliers de coureurs viennent participer à ce **trail nature**. Ils expérimentent les dénivelés dans les Monts d'Ambazac au cœur des forêts limousines. **Huit courses** sont proposées pour tous en fonction des niveaux et des pratiques (marche nordique, randonnée, canitrail).

👉 www.gendarmes-et-voleurs.com

☎ 05 87 21 31 86

VIBREZ POUR NOS GRANDS MOMENTS

BANDAFOLIE'S

Du 11 au 14 juillet 2024
à Bessines-sur-Gartempe

Une grande fête aux accents des bandas venues de France et du monde entier. A travers la ville, places, rues, stade sont investis et vibrent au son des musiciens. Un évènement à ne pas manquer pour retrouver le sourire et prendre un grand bain d'énergie.

👉 www.bandafolies.com
☎ 06 67 98 35 07



FESTIVAL MULTI-PISTES À NEXON

Du 13 au 18 août 2024

Depuis plus de 20 ans, **Le Sirque - Pôle national cirque** invente, chaque été, une rencontre singulière avec son festival Multi-Pistes. **Cirque**, théâtre, danse, mais aussi **concerts**, ateliers, coups de cœur, invités surprise... **une douzaine de spectacles** qui frappent par **l'audace** de leur forme et la force de leur langage sont donnés. C'est international, éclectique, pluridisciplinaire et pour tous les goûts dans le bel écrin de verdure du parc du château de Nexon, autour d'une piste, en salle ou dans l'espace public. **A savoir** : Panorama de l'actualité de la création, ce festival est le plus important du genre en Nouvelle-Aquitaine.

👉 www.lesirque.com
☎ 05 55 00 98 36

SALON INTERNATIONAL DE LA CARICATURE, DU DESSIN DE PRESSE ET D'HUMOUR

Du 28 septembre au 6 Octobre
à Saint-Just-le-Martel

Depuis plus de 40 ans l'humour et la satire de ce festival font sourire la campagne limousine. C'est **la manifestation la plus importante en Europe** (probablement même au monde) consacrée à la **caricature**, au dessin de presse et au dessin d'humour... Expositions pour tous publics, colloques, rencontres, animations. A savoir : tout au long de l'année le Centre International de la Caricature, du Dessin de Presse et d'Humour propose des expositions.

👉 www.centredessinpresse-stjust.com



FESTIVAL ÉCLATS D'ÉMAIL JAZZ EDITION

Du 14 au 24 novembre 2024 à Limoges -
19^{ème} Edition en 2024

Jean-Michel Leygonie et son équipe proposent à Limoges, un festival qui permet d'accueillir le **meilleur de la scène jazz**. L'Opéra, et d'autres salles à travers la ville accueillent des concerts d'artistes de la scène européenne et internationale. Le Festival se transforme désormais en évènement, **11 500 spectateurs en 2023** pour 11 jours de programmation. L'occasion d'un week-end prolongé à Limoges : visites d'entreprises présentant les savoir-faire et l'excellence de nos artisans, et aussi la gastronomie, avec en 2024, le lancement de la marque « Miam Miam Jazz » ! Explorer la ville et les campagnes alentours, **musées et randonnées** peuvent se mêler pour un **séjour anti-grisaille** quand la lumière du jour commence à se faire plus pâle.

👉 www.eclatsdemail.com

OPEN BLS : LE PREMIER TOURNOI DE TENNIS FÉMININ INDOOR DE FRANCE !

Du 8 au 15 décembre 2024 à Limoges

L'Open BLS de Limoges fait partie de la WTA, le circuit majeur du tennis féminin qui regroupe 89 tournois dans le monde. C'est le **deuxième tournoi féminin français** après Roland-Garros, étonnant non ? Alors pour voir avant tout le monde les **étoiles montantes du tennis mondial** jouer de la raquette, c'est the place to be !

👉 www.openbblimoges.fr

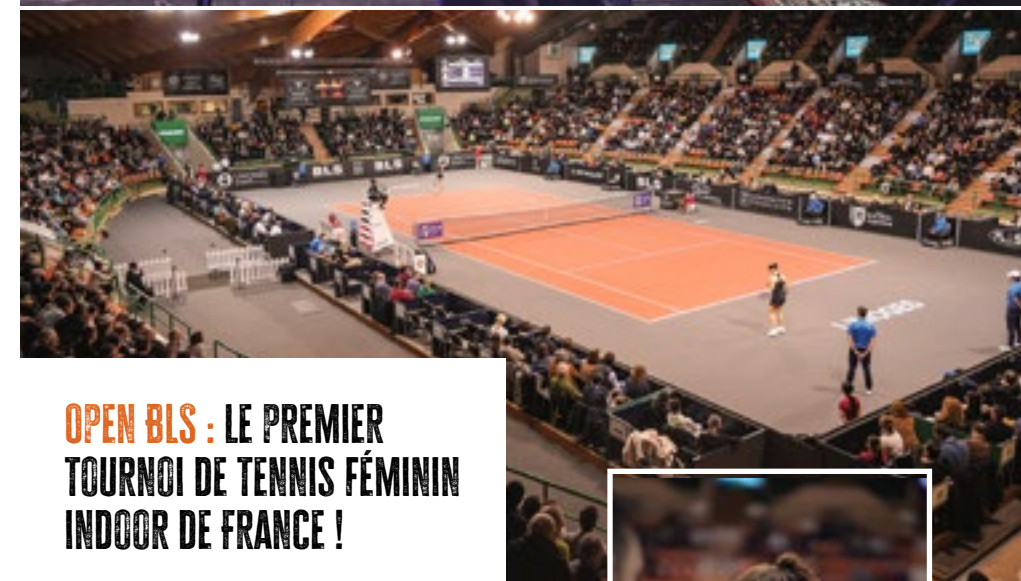



LIMOUSIN
nouveaux horizons

Hôtel du Département
11 rue François Chénieux - 87000 Limoges

 www.visitlimousin.com

Retrouvez-nous sur



#visitlimousin

